OSIEDLE NA GÓRNEJ

MIESZKANIE **NR 3**

PARTER

1 pok. | **30,52 m²**
WG PN-ISO 9836

0/3.1	KORYTARZ	4,90m²
0/3.2	SALON+ANEKS	21,62m²
0/3.3	ŁAZIENKA	4,00m²
	RAZEM	30,52m²
0/3.4	TARAS	8,79m²

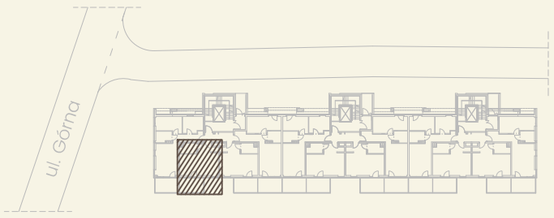

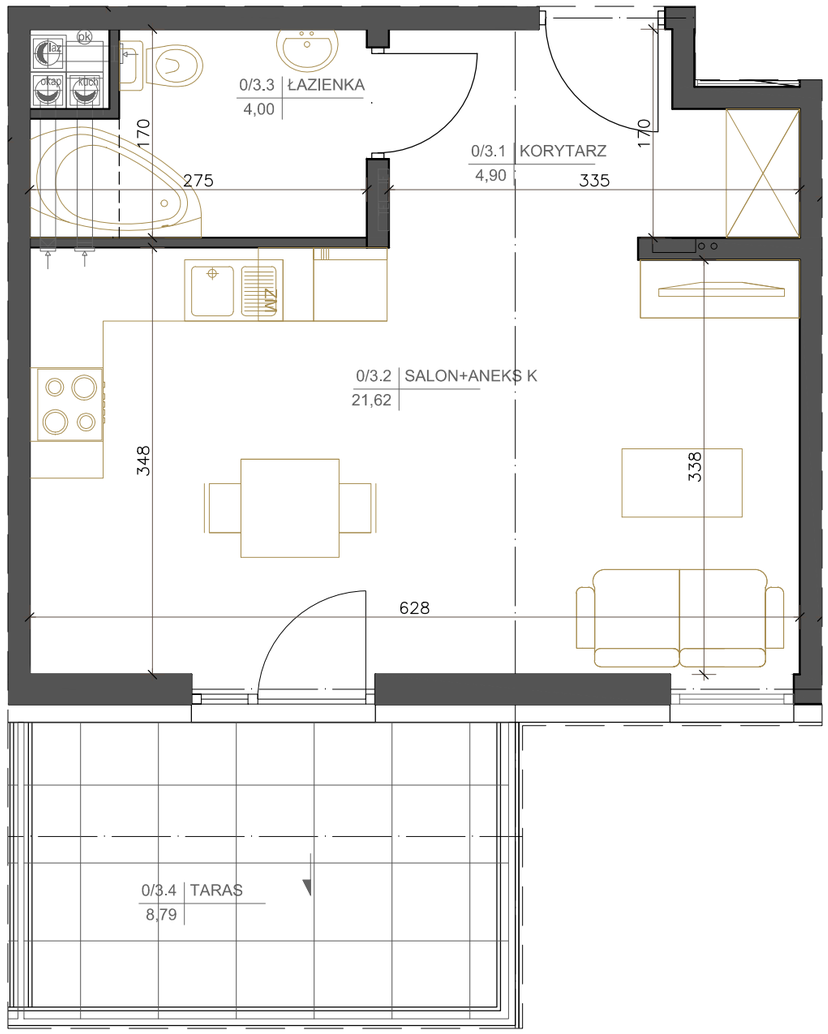

Niniejsza karta katalogowa nie stanowi oferty w rozumieniu Kodeksu Cywilnego. Plan mieszkania oraz powierzchnie mogą ulec zmianie w trakcie realizacji budynku. Wszystkie powierzchnie liczone są wg normy PN-ISO 9836;1997 z wliczoną powierzchnią pod ściany działowe. Wyposażenie tylko w celach prezentacji nie stanowi zobowiązania umownego.

detan